

Comune di Poggio Nativo
Provincia di Rieti

Castello Savelli
Conservazione, restauro e valorizzazione del castello
Savelli di Poggio Nativo

PROGETTO ESECUTIVO

(STATO PROGETTO)

TAV. 12

INTERVENTO - Piano 2 a quota +25.00

(III sbarco ascensore)

scala 1:100

Data: gennaio 2024_rev. 00

Il RUP Geom. Marco Lucarelli	C.U.P. F69D22000950001
Il Progettista Arch. Nicola Gallo	

 Nuovo pavimento in cotto
antico fatto a mano

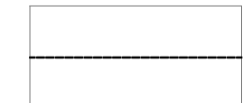
 Barriera al fuoco con
cartongesso.....

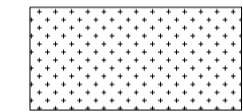
 Tettoia metallica
leggera

 Nuove pareti divisorie in
cartongesso

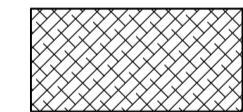
 Nuove pareti in Gasbeton
con cartongesso-REI.120

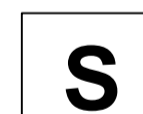
 Barre di protezione

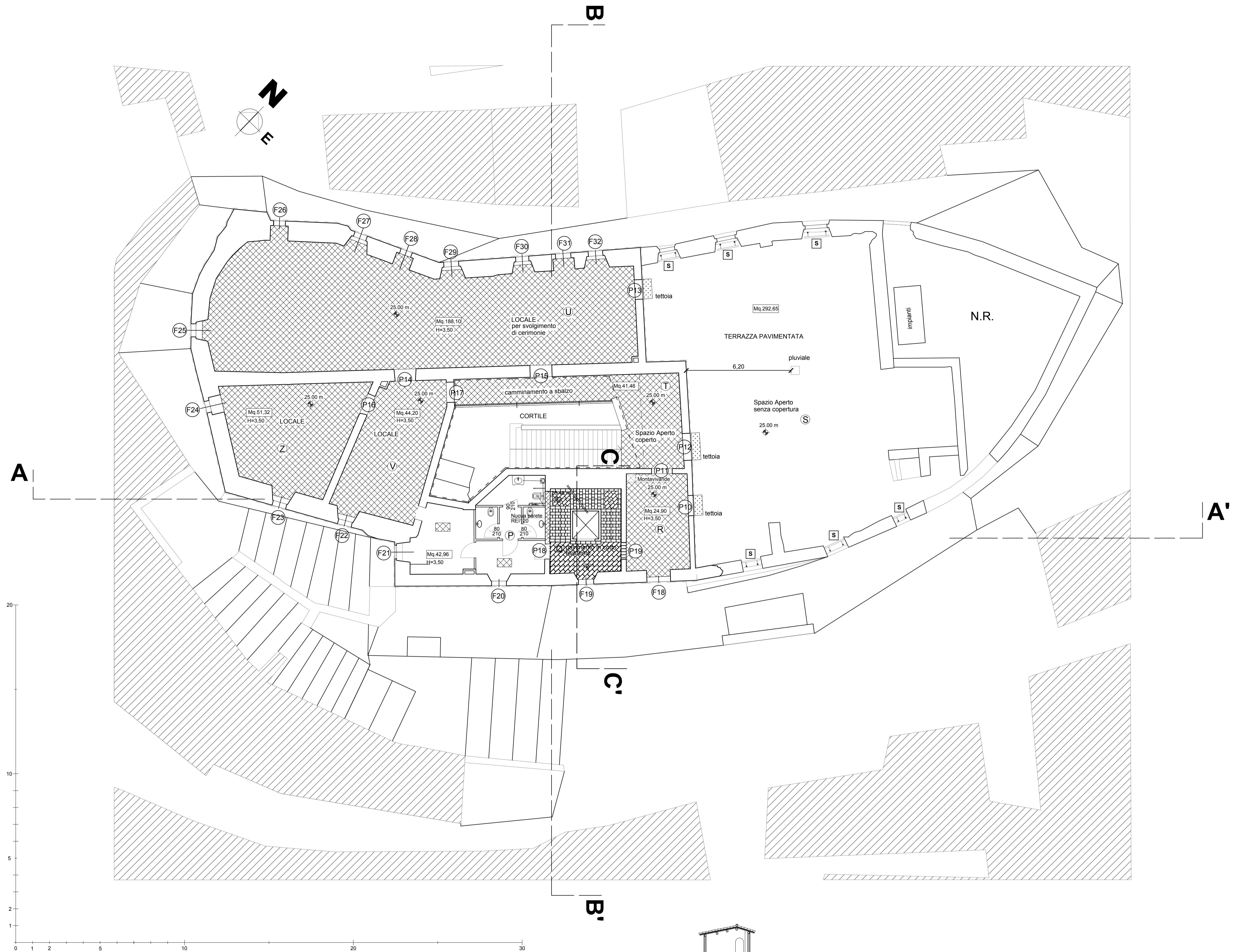

N.R. Ambiente non rilevabile,
per impossibilit  di accesso o di transito

Stato di fatto Piano 2
(sbarco ascensore a quota +25.10 m)

