



Ministero della Cultura
Intervento finanziato ai sensi del D.M. 01/08/2022 n. 309
nell'ambito del Piano Strategico "Grandi progetti beni
culturali" di cui al D.L. 31/05/2014 n. 83 convertito con
modificazione della L. 29/07/2014 n. 106



Comune di Poggio Nativo
Provincia di Rieti

Castello Savelli

Conservazione, restauro e valorizzazione del castello
Savelli di Poggio Nativo

PROGETTO ESECUTIVO

(STATO ATTUALE)

TAV. 4

RILIEVO - **Piano Terra** a quota **+10.00**

(l sbarco ascensore)

scala 1:100

Data: gennaio 2024_rev. 00

II RUP Geom. Marco Lucarelli	C.U.P. F69D22000950001
II Progettista Arch. Nicola Gallo	

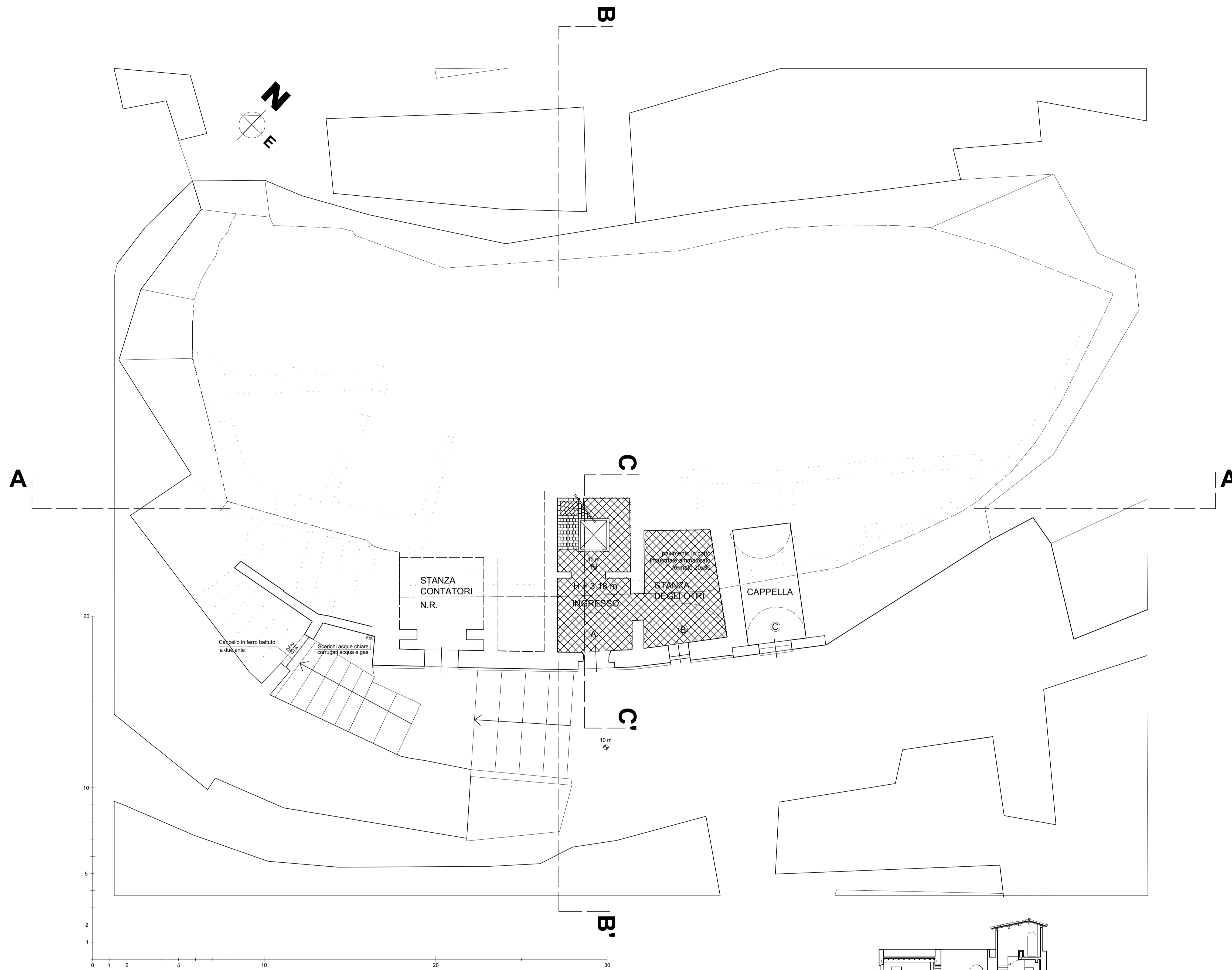

N.R. Ambiente non rilevabile,
per impossibilità di accesso o di transito

Stato di fatto Piano Terra Ingresso
(accesso ascensore a quota **+10.00 m**)

