



Ministero della Cultura
Intervento finanziato ai sensi del D.M. 01/08/2022 n. 309
nell'ambito del Piano Strategico "Grandi progetti beni
culturali" di cui al D.L. 31/05/2014 n. 83 convertito con
modificazione della L. 29/07/2014 n. 106



Comune di Poggio Nativo
Provincia di Rieti

Castello Savelli

Conservazione, restauro e valorizzazione del castello
Savelli di Poggio Nativo

PROGETTO ESECUTIVO

(STATO ATTUALE)

TAV. 5

RILIEVO - Piano 1 a quota +21.00

(Il sbarco ascensore)

scala 1:100

Data: gennaio 2024_rev. 00

Il RUP Geom. Marco Lucarelli	C.U.P. F69D22000950001
Il Progettista Arch. Nicola Gallo	

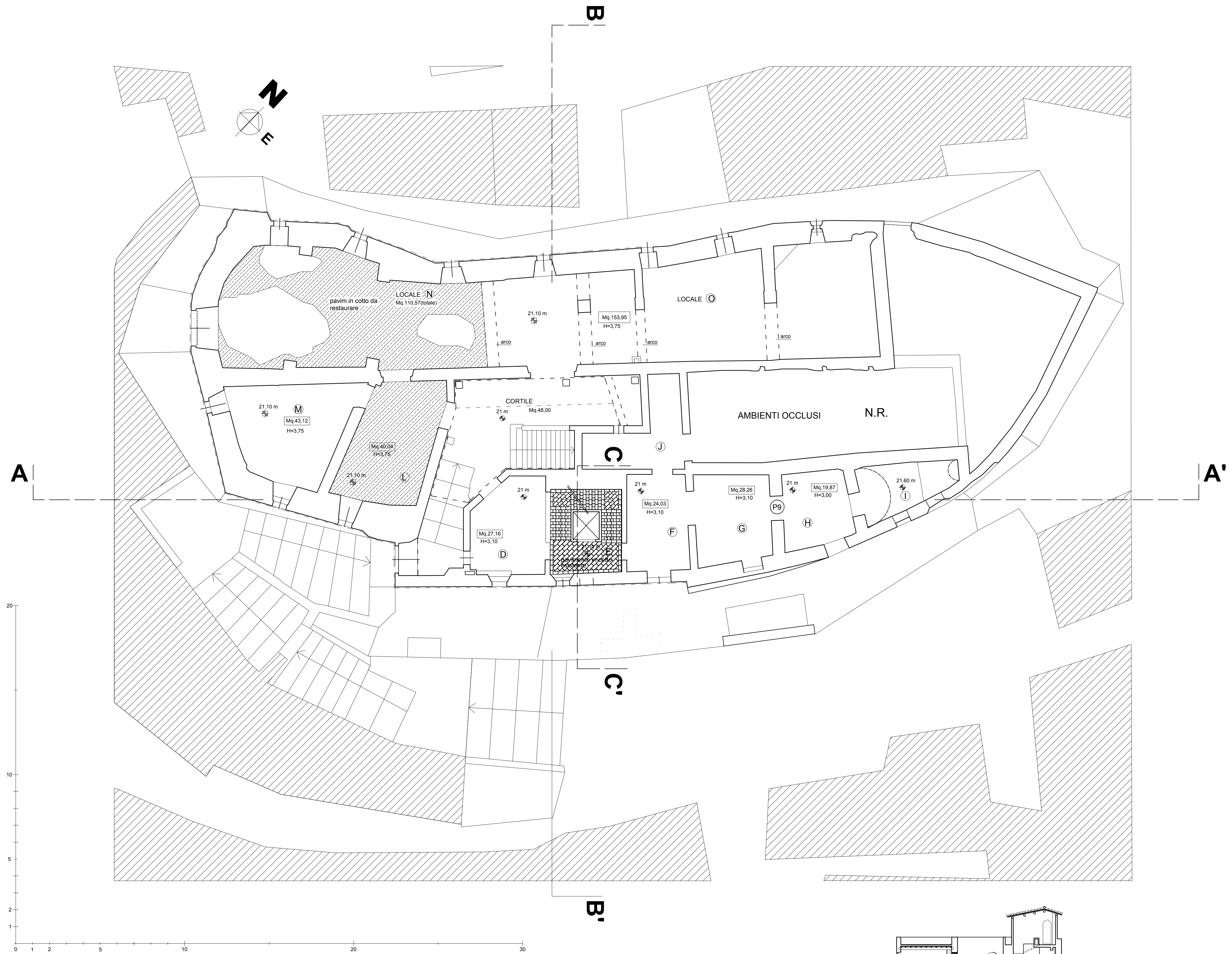

N.R. Ambiente non rilevabile,
per impossibilità di accesso o di transito

Stato di fatto Piano 1
(sbarco ascensore a quota +21.10 m)

